

Hinweise zur Recherche in der Datenbank des Montanhistorischen Dokumentationszentrums

Inhalt

TEILDATENBANKEN	2
BIB Einzelwerke	2
BIB Mehrbändige Werke - Gesamttitel	2
BIB Mehrbändige Werke - Stücktitel	2
BIB Altdaten	2
BIB Zeitschriften-Stammdaten	2
BIB Zeitschriften-Bestand	2
BIB unselbstständige Beiträge	2
BIB Aufsatzbibliographie	2
BIB Erwerbungsplanung	2
SAM Technik & Kunst	2
SAM mehrteilige Objekte	3
SAM Geowissenschaften	3
BIB Altdaten	3
Bauprojekte	3
Baupläne	3
RECHERCHEMETHODEN	4
Suchmasken	4
Suchmaske mit Felddauswahl	5
Stichwortsuche	6
erweiterte Recherche	7
Expertenrecherche	8
Indexrecherchen	9
ANSICHT DER RECHERCHEERGEBNISSE	10
Standardliste	10
Kurzansicht	11
Zeitschriftentitel und -bestand	12
HYPertextFUNKTION	13
VERLINKUNG MIT ELEKTRONISCHEN RESOURCEN	13

Teildatenbanken

Je nach Typ werden die einzelnen Objekte, Bücher, Fotos usw. in spezifischen Teildatenbanken bzw. Erfassungsmasken erfasst:

BIB Einzelwerke

Diese Teildatenbank nimmt einbändige Sachtitel bzw. Monographien auf.

BIB Mehrbändige Werke - Gesamttitel

Nimmt die gemeinsamen Angaben mehrbändiger Werke auf (z. B. Titel eines Lexikons)

BIB Mehrbändige Werke - Stücktitel

Nimmt für jeden Band eines mehrbändigen Werkes die bandspezifischen Angaben auf (z. B. Untertitel "A - D" eines Lexikons.

BIB Altdaten

Diese Teildatenbank beinhaltet die aus der bisherigen Access-Datenbank übernommenen und noch nicht bearbeiteten Datensätze für den Bereich Bibliothek.

BIB Zeitschriften-Stammdaten

Nimmt die übergeordneten Angaben zu einer Zeitschrift auf (z.B. Titel, Erscheinungsort und -zeitraum usw.)

BIB Zeitschriften-Bestand

In dieser Teildatenbank werden die einzelnen Jahrgänge einer Zeitschrift mit den bandspezifischen Angaben erfasst.

BIB unselbstständige Beiträge

Dient der Erfassung von Beiträgen in Sammelwerken, Zeitschriften u.ä. Titeln, die in der Bibliothek des DBM vorhanden sind.

BIB Aufsatzbibliographie

Teildatenbank für die Aufnahme bereits vorhandener Bibliographien. Im Unterschied zur Teildatenbank "unselbstständige Beiträge" müssen die hier erfassten Beiträge und Aufsätze nicht zwangsläufig in der Bibliothek des DBM verfügbar sein.

BIB Erwerbungsplanung

Teildatenbank zur Erfassung der bestellten bzw. für eine Anschaffung vorgeschlagenen Titel, die hier aufgeführten Titel sind noch nicht im DBM vorhanden!

SAM Technik & Kunst

Teildatenbank zur Erfassung von Objekten in der Sammlung Technik & Kunst.

SAM mehrteilige Objekte

Teildatenbank zur Erfassung der übergeordneten Angaben zu mehrteiligen Objekten (z. B. Porzellanservice, Uniform); die Einzelobjekte werden in der Teildatenbank Technik & Kunst erfasst.

SAM Geowissenschaften

Teildatenbank zur Erfassung von Objekten in der Geowissenschaftlichen Sammlung.

BIB Altdaten

Teildatenbank mit den aus der bisherigen Access-Datenbank übernommenen und noch nicht bearbeiteten Datensätze für die Bereiche Sammlungen und Fotothek.

Bauprojekte

Teildatenbank mit Angaben zu Bauprojekten; die einzelnen Baupläne als solche werden in der Teildatenbank Baupläne erfasst (Projekt Schupp/Kremmer).

Baupläne

Teildatenbank zur Erfassung einzelner Baupläne (Projekt Schupp/Kremmer).

Nach dem Start der Datenbank können Sie zwischen verschiedenen Recherchemethoden wählen:

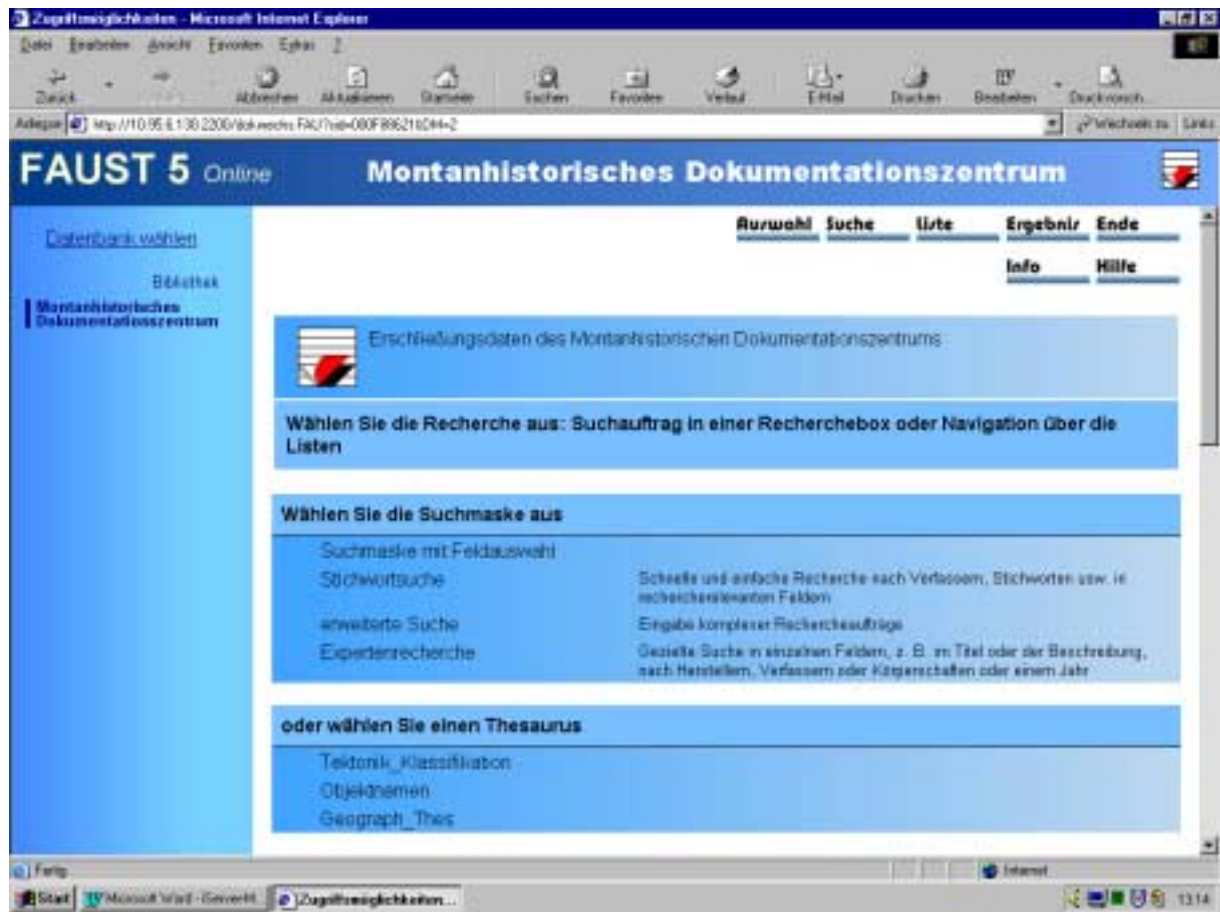

- Suche** Bietet eine Auswahl verschiedener Suchmasken an, die einfache Stichwortrecherchen oder auch eine komplexere Suche ermöglichen.
- Liste** Bietet eine Auswahl verschiedener Indizes (z. B. Verfasser/Hersteller, Signaturen der Bibliothek u.v.a.m.) an, die einen schnellen Zugriff z. B. auf Publikationen eines Verfassers o.ä. ermöglichen.

Recherchemethoden

Suchmasken

In der Rubrik "Suche" stehen verschiedene Suchmasken für gezielte Recherchen zur Verfügung. Die Auswahl der einzelnen Masken erfolgt im linken Frame.

Suchmaske mit Feldauswahl

In dieser Suchmaske können einzelne Felder ausgewählt und gezielt abgefragt werden. Eine Verknüpfung der Suchfelder mit „und“ oder „oder“ ist möglich.

Suchbox - Microsoft Internet Explorer

http://110.95.6.130:2006/soewech/FAU/76d4008f6862796d44-2SRPDS+1

FAUST 5 Online

Montanhistorisches Dokumentationszentrum

[Auswahl](#) | [Suche](#) | [Liste](#) | [Ergebnis](#) | [Ende](#)

Klicken auf in der Suchmaske erlaubt Auswahl aus der Liste der suchbaren Einträge

Suchmaske mit Feldauswahl:

Suchbegriffe werden mit Operatoren 'und' und 'oder' miteinander verknüpft. Mehrwörtige Suchbegriffe müssen in Anführungszeichen gesetzt werden (Beispiel: 'Land, Doris')

<input type="button" value="oder"/>		Vert.	<input type="text"/>
<input type="button" value="oder"/>		bot.Pers.	<input type="text"/>
<input type="button" value="oder"/>		Hsg.	<input type="text"/>
<input type="button" value="oder"/>		Datierung	<input type="text"/>

[Suchen](#) **Start**

Recherche-Auswahl | Suchmaske | Liste | Ergebnis | beenden

database publishing powered by FAUST iServer Technology

Stichwortsuche

Die Stichwortsuche bietet eine einfache und schnelle Suche nach Titelstichwörter, Indexeinträgen, Verfassern, Herstellern u.ä.m.

Geben Sie ein oder mehrere Stichworte ein oder wählen Sie aus der Worteliste. Die Stichworte können links und/oder rechts mit einem Punkt (ersetzt mehrere Zeichen) oder einem Fragezeichen (ersetzt genau 1 Zeichen) trunkiert werden und mit "und" oder "oder" verknüpft werden.

Eine Eingrenzung der Suche auf einen Bereich des montan.dok (Bergbau-Archiv, Bibliothek, Sammlungen u.a.m.) und/oder auf einen Dokumenttyp (Akte, Foto o. ä.) ist durch die Auswahl der entsprechenden Begriffe aus der Liste möglich. Achten Sie darauf, dass Sie die verschiedenen Felder mit der Option „und“ verknüpfen. Innerhalb der einzelnen Felder ist eine Verknüpfung der jeweiligen Einträge mit „und“ oder „oder“ möglich.

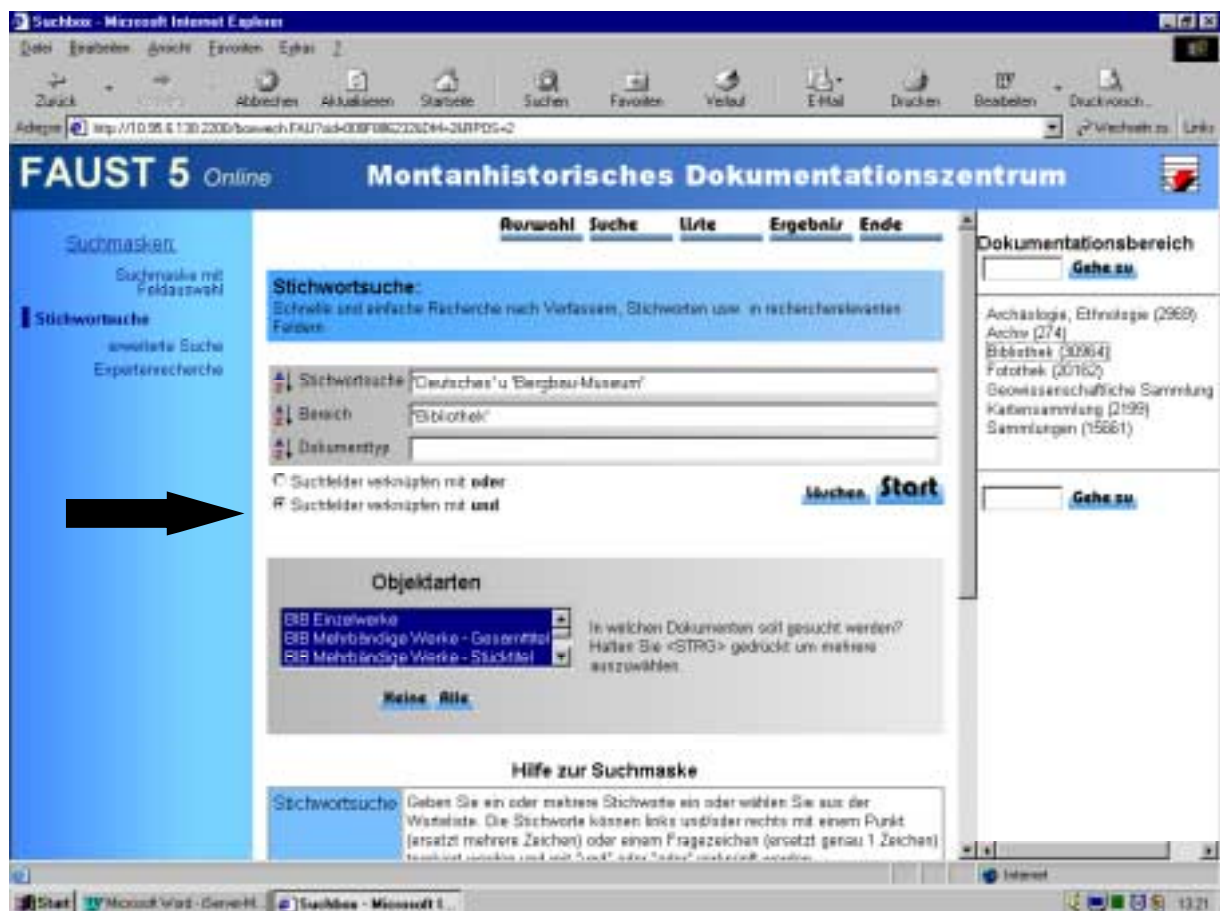

Beispiel: Sucht nach allen Datensätzen im Bereich der „Bibliothek“, in denen die Wörter „Deutsches“ und „Bergbau-Museum“ vorkommen.

Wählen Sie die Option „Suchfelder verknüpfen mit und“ !!!

erweiterte Recherche

Die erweiterte Recherche bietet zwar nur ein Eingabefeld und ist etwas zeitaufwändiger, erlaubt dafür aber komplexe Suchanfragen. Es wird unabhängig von der Datenstruktur nach Texten oder Zahlen gesucht. Suchbegriffe können als ganze Wörter oder als rechts mit einem Punkt trunkeierte Teilwörter eingegeben werden (Bib. findet z. B. Bibliothek UND Bibel).

Eine Eingabe von Zahlen bzw. Wertebereichen ist ebenfalls möglich, z. B.:

1900

1900-1910

-1900 (für bis 1900)

1900- (für nach 1900)

Die Verknüpfung mehrerer Operatoren mit UND (Freizeichen) oder ODER (Semikolon) ist möglich. Die Suchaufträge werden von links nach rechts abgearbeitet, d. h. der Eintrag "Berg.; kali. bibliothek 1940-1960" ermittelt alle Datensätze, die in einem Textfeld Wörter aufweisen, die mit Berg oder Kali beginnen, grenzt das Ergebnis dann auf die Datensätze ein, in denen das Wort Bibliothek vorkommt und beschränkt die Trefferzahl anschließend auf die Objekte, die in einem Textfeld die Zeichenfolge 1940-1960 oder in einem Zahlenfeld einen Wert zwischen 1940 und 1960 aufweisen.

Expertenrecherche

In dieser Suchmaske kann der Inhalt einzelner ausgewählter Felder gezielt recherchiert werden. Suchfelder und Suchbegriffe können jeweils mit "und" oder "oder" verknüpft werden; Trunkierungen mit einem Punkt (ersetzt mehrere Zeichen) oder einem Fragezeichen (ersetzt genau 1 Zeichen) sind möglich.

Suchbox - Microsoft Internet Explorer

http://110.95.6.130:2006/sonwch/FAU/76d400BF6862726D44-2SRPDS-4

FAUST 5 Online

Montanhistorisches Dokumentationszentrum

Suchmasken:
Suchmaske mit Feldauswahl
Suchwortsuche
erweiterte Suche

Expertenrecherche

Expertenrecherche:
Gezielte Suche in einzelnen Feldern, z. B. im Titel oder der Beschreibung, nach Herstellern, Verfassern oder Körperschaften oder einem Jahr

Suchwörter
Hersteller, Verfasser o. m.
Körperschaft
Ercheinungsjahr
Signatur
Objektname

Suchfelder verknüpfen mit **oder**
 Suchfelder verknüpfen mit **und**

Suchen Start

Objektarten

- BIB Einzelwerke
- BIB Mehrbändige Werke - Gesamtkel
- BIB Mehrbändige Werke - Buchteil
- BIB Altgedr.
- BIB Zeitschriften-Glossare
- BIB Sonderdrucke

In welchen Dokumenten soll gesucht werden?
Halten Sie <STRG> gedrückt um mehrere auszuwählen.

Keine Hilfe

Klicken auf in der Suchmaske erlaubt Auswahl aus der Liste der suchbaren Einträge

Start

Suchbox - Microsoft I...

13:39

Indexrecherchen

In der Rubrik "Suche" stehen verschiedene Indizes für die Recherche zur Verfügung. Bei Anklicken eines Begriffes erscheinen alle verknüpften Datensätze.

Die Navigation in den z.T. sehr umfangreichen Indexlisten erfolgt durch Anklicken eines Buchstabens oder durch eine entsprechende Eingabe in dem Feld „Gehe zu“ rechts oben.

ACHTUNG: Einzelne der im linken Frame aufgeführten Indizes sind nicht für eine Intranet-Recherche freigegeben (z. B. Leihnehmer).

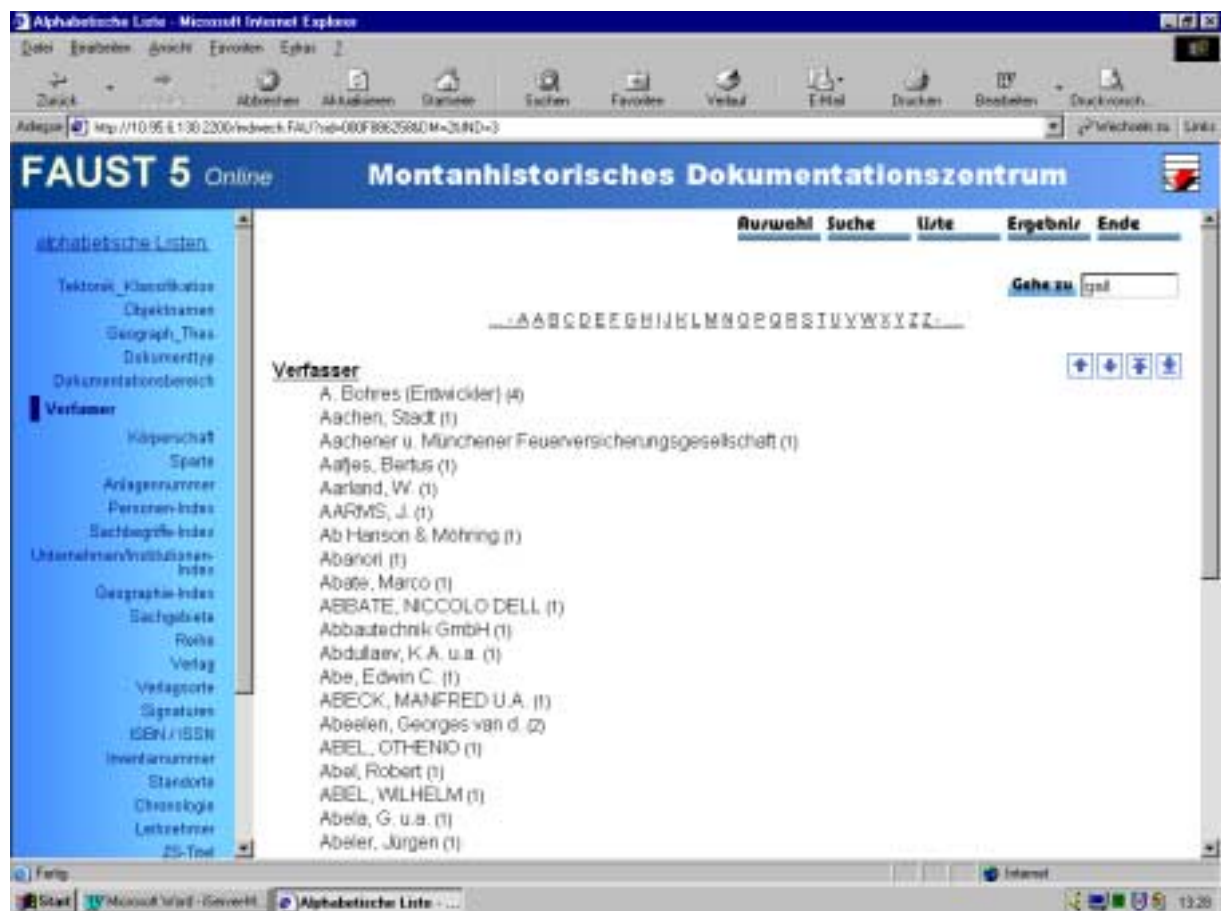

Verfasser	Anzahl
A. Echtes (Entwickler)	(4)
Aachen, Stadt	(1)
Aachener u. Münchener Feuerversicherungsgesellschaft	(1)
Aafjes, Bertus	(1)
Aarland, W.	(1)
AARMS, J.	(1)
Ab-Hanson & Möhring	(1)
Abenoti	(1)
Abate, Marco	(1)
ABBATE, NICCOLO DELL	(1)
Abba-technik GmbH	(1)
Abdullaev, K.A. u.a.	(1)
Abe, Edwin C.	(1)
ABECK, MANFRED U.A.	(1)
Abelen, Georges van d.	(2)
ABEL, OTTENIO	(1)
Abel, Robert	(1)
ABEL, WILHELM	(1)
Abela, G. u.a.	(1)
Abeler, Jürgen	(1)

Ansicht der Rechercheergebnisse

Im linken Frame können verschiedene Anzeigeformate und Ergebnissortierungen ausgewählt werden.

Standardliste

In der ausführlichen "Standardliste" werden alle freigegebenen Felder aufgeführt.

1 von 5 : BIB Einzelwerke
DokuBereich: Bibliothek
DokuTyp: Literatur
Signatur: 25548
Verf.: Gall, Lothar
Hauptsachtitel: *Der Bankier Hermann Josef Abs*
Zusätze zum HST: eine Biographie
Verlagsort: München
Verleger: Beck
Erscheinungsjahr in VLF: 2004
Umfang: Ill., Farnat: 526 S. : Abb.
ISBN: 3-406-52195-9
Sprache:
Inventar: 040025548001
Standort: Bib. Hauptstelle
entf. am:
Sachgebiet: Biographisches, Berufe
Unternehmensinstitutionen: Deutsche Bank AG
Personen: Abs, Hermann J.
Sachbegriffe: Unternehmer, Biographie, Bankwesen
Dokumentinhalt: Rezension
Dokumente: <http://hsodkult.geschichte.hu-berlin.de/rezensionen/2004-4-159>

Kurzansicht

In der "Kurzansicht" erscheint nur eine Auswahl der wichtigsten Felder.
(Die Kurzansicht ist noch nicht für alle o.g. Teildatenbanken verfügbar).

The search results are displayed in "Kurzansicht" (Short View) mode. The left sidebar contains navigation options: "Anzeigeformat" (Standardfoto), "Kurzansicht" (selected), "Sortieren" (andere Sortierungen), and "Kurzansicht".

The main content area shows the following search results:

- aktuelle Navigation: Aalen, Stadt
- gefundene Objekte: 1
- Navigationskette: [Zum Katalog](#) / [Aalen, Stadt](#)

Below the navigation information, the search results are listed as "+1 von 1". The details for the first result are:

- Signatur: 14552
- Verf.: Aalen, Stadt
- Hauptsache: Bergbau und Eisen in der Kunst - 19./20. Jahrhundert Malerei - Grafik - Fotokunst; Rathaus Aalen 14. Juni - 14. Juli 1991; Stadt Aalen 1991; 40 S.; Abb.; (2 Exemplare)
- Erscheinungsjahr in VLF: 1991

At the bottom of the search results, there are links for "Recherche-Auswahl", "Suchmaske", "Liste", "Ergebnis", and "beenden".

The footer of the page states: "Database publishing powered by FAUST-Server Technology".

The Windows taskbar at the bottom shows several open applications: "Start", "L-Patzenberg - Microsoft O...", "Faust 3.0 für Windows", "Ergebnisliste - Micro...", and "Microsoft Word - Server M...". The system clock shows the time as 09:29.

Zeitschriftentitel und -bestand

Bei der Recherche nach Zeitschriften erscheint zunächst der Stammdatensatz mit den wichtigsten Angaben zur Zeitschrift sowie einer kurzen Angabe zu den im DBM vorhandenen Jahrgängen. Durch Navigation auf den Eintrag in ZS-Gesamtbestand werden alle im DBM vorhanden bzw. bereits inventarisierten Einzelbände recherchiert.

- aktuelle Navigation:** Berg- und hüttenmännische Monatshefte : EHM
- gefundenen Objekte:** 1
- Navigationskette:** Zum Katalog / Berg- und hüttenmännische Monatshefte : EHM
- +1 von 1**
- ZS-Titel:** Berg- und hüttenmännische Monatshefte : EHM
- Untertitel:** Zeitschrift für Rohstoffe, Geotechnik, Metallurgie, Werkstoffe, Maschinen- und Anlagentechnik; technisch-wissenschaftliches Organ der Montanuniversität Leoben, der Eisenerzindustrie Österreichs und des Bergmännischen Verbandes Österreichs.
- von Jg.:** 1950
- bis Jg.:** 2003
- ZS-Gesamtbestand:** Berg- und hüttenmännische Monatshefte : EHM

At the bottom of the search results, there are links for 'Recherche-Auswahl', 'Suchmaske', 'Liste', and 'Ergebnis (beenden)'. The footer indicates 'database publishing powered by FAUST-Server Technology'.

- aktuelle Navigation:** Berg- und hüttenmännische Monatshefte : EHM
- gefundenen Objekte:** 4 (kontiert)
- Navigationskette:** Zum Katalog / Berg- und hüttenmännische Monatshefte : EHM / Berg- und hüttenmännische Monatshefte : EHM
- +1 von 4**
- ZS-Name:** Berg- und hüttenmännische Monatshefte : EHM
- Jahrgang:** 145
- Zeitraum:** 2000
- +2 von 4**
- ZS-Name:** Berg- und hüttenmännische Monatshefte : EHM
- Jahrgang:** 146
- Zeitraum:** 2001
- +3 von 4**
- ZS-Name:** Berg- und hüttenmännische Monatshefte : EHM
- Jahrgang:** 147
- Zeitraum:** 2002
- +4 von 4**
- ZS-Name:** Berg- und hüttenmännische Monatshefte : EHM
- Jahrgang:** 148

Hypertextfunktion

In vielen Erfassungsfeldern (z.B. Titel, Indizes) können verknüpfte Werke über eine Hypertextfunktion recherchiert werden. Klickt man z. B. im Feld "Hauptsachtitel" auf das Wort "Fotokopie", so werden alle Datensätze angezeigt, in denen dieser String in einem der beiden Titelfelder vorkommt.

Verlinkung mit elektronischen Ressourcen

In einigen neueren Datensätzen findet sich im Feld „Dokumente“ eine Verlinkung zu einer elektronischen Resource, z. B. zu einer Online im Internet verfügbaren Rezension, die durch Anklicken des Feldinhalts geöffnet wird.